

ГЕНЕРАЛЬНЫЙ ПЛАН

МО Кырлыкское сельское поселение Усть-Канского района Республики Алтай

Карта использования земель сельскохозяйственного назначения, традиционного природопользования

ГРАНИЦЫ		ОБЪЕКТЫ ТРАНСПОРТНОЙ ИНФРАСТРУКТУРЫ	
	Граница муниципального района		Автомобильные дороги регионального значения
	Граница сельского поселения		Полевые (горные) дороги, тропы
	Граница населенного пункта		Мостовое сооружение
ПРЕДПРИЯТИЯ ПРОМЫШЛЕННОСТИ, СЕЛЬСКОГО И ЛЕСНОГО ХОЗЯЙСТВА		ОБЪЕКТЫ ИНЖЕНЕРНОЙ ИНФРАСТРУКТУРЫ	
	Объект, связанный с производственной деятельностью		Трансформаторная подстанция (ТП)
ЖИВОТНОВОДЧЕСКИЕ СТОЯНКИ, ПАСЕКИ			Линии электропередачи 110 кВ
	Крупный рогатый скот		Линии электропередачи 10 кВ
	Лошади	ЗЕМЛИ ПО КАТЕГОРИЯМ	
	Овцы и козы		Земли населенных пунктов
	Пасека		Земли сельскохозяйственного назначения
	Олени		Земли промышленности, энергетики, транспорта, связи, радиовещания, телевидения, информатики, земли для обеспечения космической деятельности, земли обороны, безопасности и земли иного специального назначения
	Территории животноводческих стоянок		Земли особо охраняемых территорий и объектов
	ТЕРРИТОРИИ ОБЩЕСТВЕННОГО ВЫПАСА		Земли лесного фонда (согласно приказу Рослесхоза от 11.07.2017 №326 "Об установлении границ Усть-Канского лесничества в Республике Алтай")
			ПОВЕРХНОСТНЫЕ ВОДНЫЕ ОБЪЕКТЫ

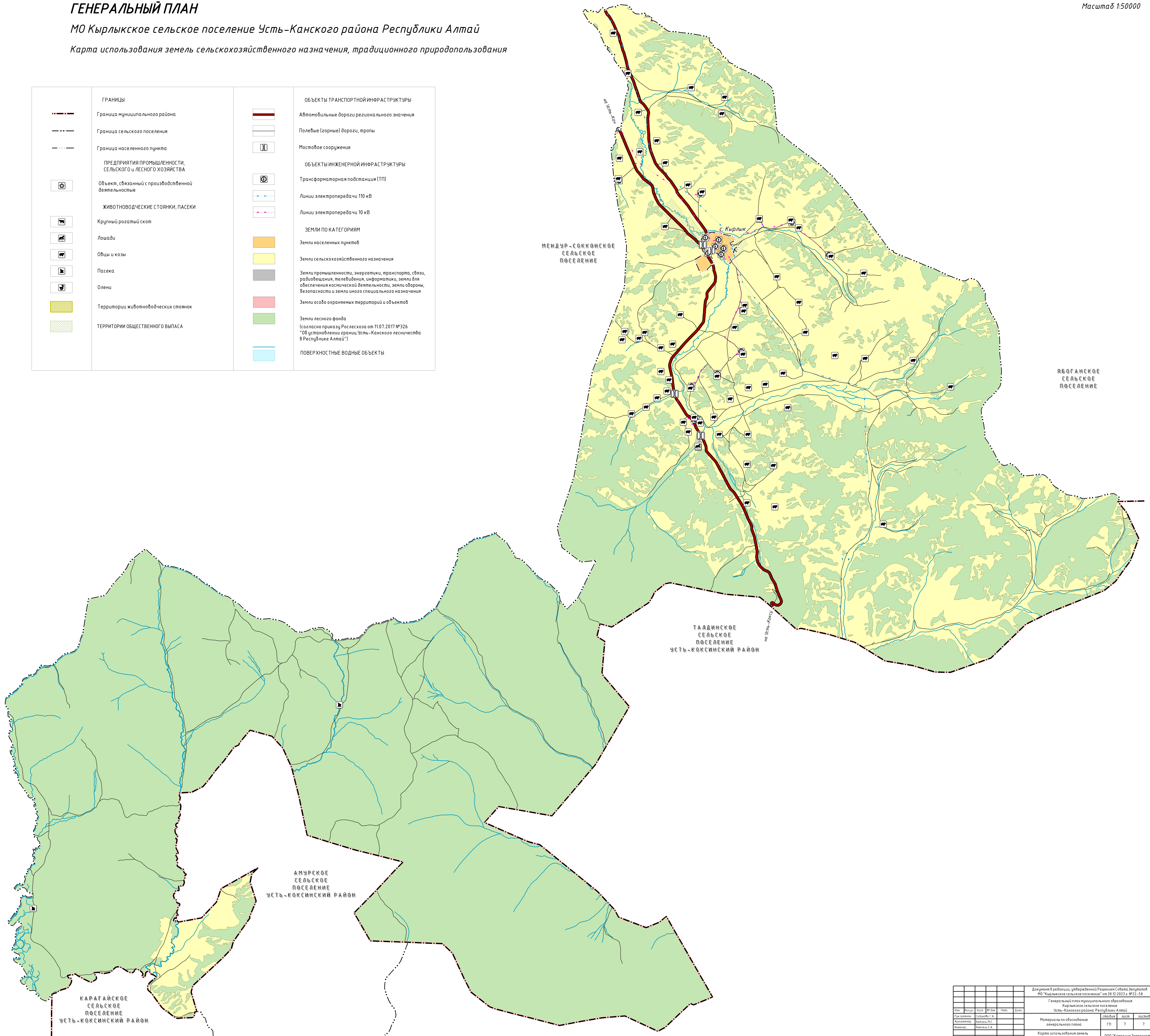

Документ в редакции, утвержденной Решением Совета депутатов МО Кырлыкское сельское поселение от 28.12.2023 г. №22-58					
Генеральный план муниципального образования Кырлыкское сельское поселение Усть-Канского района Республики Алтай					
Изм.	Исполн.	Лист	М.Шк.	Полн.	Дата
Разработано	Соловьева Т.А.				
Корректировано	Копылова Н.С.				
Исполнено	Копылова Н.С.				
Материалы обоснования генерального плана				страниц	7
Карта использования земель сельскохозяйственного назначения, традиционного природопользования				лист	7
				ООО "Компания Землепроект" г. Барнаул	